

## 応募要項

### 応募方法

キャンペーン期間中、対象商品5ケースのPLANTお買い上げレシートを1口として、専用応募封筒もしくは市販の封筒にレシートを封入し、①郵便番号②ご住所③お名前(フリガナ)④年齢⑤性別⑥電話番号⑦ご購入店舗名⑧ご応募レシート合計枚数⑨ご購入ケース合計数⑩ご応募口数をご記入の上、ご応募ください。1つの封筒で一人様何口でもご応募可能です。複数枚のレシートの合算でもご応募いただけます。  
※電子レシートでのご応募はできません。

### 対象商品

**ダイドードリンコ 缶コーヒーのケース**  
※ボトル缶は対象外となります。  
※商品の取扱いについては店舗にご確認ください。

### 応募宛先

〒100-8627  
日本郵便株式会社 銀座郵便局 私書箱127号  
PLANT×ダイドードリンコ 共同企画  
「現金1,000円必ずもらえる  
キャッシュバックキャンペーン」係行

### 応募締切

2026年6月30日(火) ※当日消印有効

### 賞品発送時期

2026年8月中旬以降  
※賞品の発送は現金書留にて、上記を予定しております。  
ただし、諸事情により発送が遅れる場合がございます。

【ご注意】●記入漏れや記入内容に不備がある場合、また応募者様のご住所・転居先が不明等で賞品がお届けできない場合は、無効といたします。  
●賞品のお届け先は日本国内の応募者様ご本人のご住所に限らせていただきます。  
●賞品の交換、返品等はお受けできませんので、あらかじめご了承ください。  
●ご応募はケース購入が対象となりますので、単品購入で合算されたレシートは無効となります。  
●レシートのコピーでのご応募は無効となります。  
●レシートやご応募いただいた封筒はご返却できません。  
●本キャンペーンと同時期に行われている同一商品を対象とした他のキャンペーンには、その応募規定によってはご当選できない場合がございます。  
●応募要項の【ご注意】・【個人情報の取扱いについて】をお読みいただき、ご納得された上でご応募くださいますよう、お願い申し上げます。

【個人情報の取扱いについて】ご記入いただきました個人情報は、賞品の発送業務、応募者様からのお問合せ対応に使用し、また今後の商品やサービスの参考のため、個人を特定しない統計資料の形にして利用いたします。なお、当該業務の委託に必要な範囲で委託先に提供する場合を除き、個人情報をお客様の承諾なく第三者に提供することはありません。(法令等により開示を求められた場合を除く)

【お問合せ先】  
〈キャンペーン事務局〉 03-6630-9075  
受付時間：平日10時～17時  
(土日祝日・年末年始・夏季など特別休業日を除く)

※本キャンペーンに関するお問合せは、上記キャンペーン事務局のみで受け付けております。店舗ではご対応できませんのでご了承ください。

キリトリ線 ✂

## 封筒の作り方

- 1 キリトリ線に沿ってハサミで切り離してください。
- 2 宛名面が表になるように折り曲げて封筒を組み立ててください。
- 3 ご応募口数分のお買い上げレシートをそのまま封筒にお入れください。
- 4 はがれないように、透明テープ等でしっかり留めてください。
- 5 必要事項をご記入の上、所定の郵便料金分の切手を貼り、ご応募ください。  
※切手の料金不足の場合は返送される場合がございます。

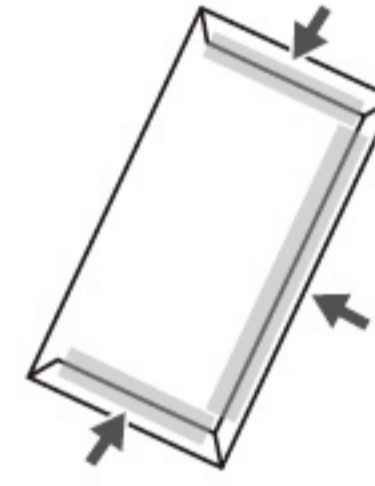
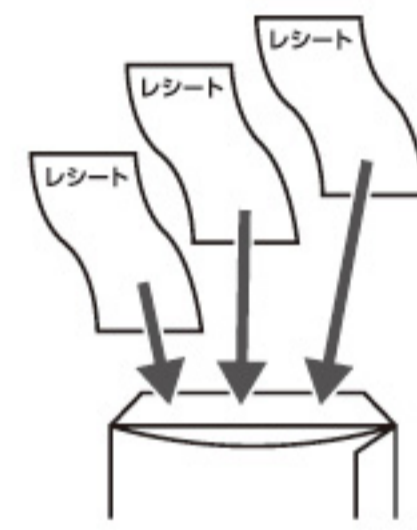
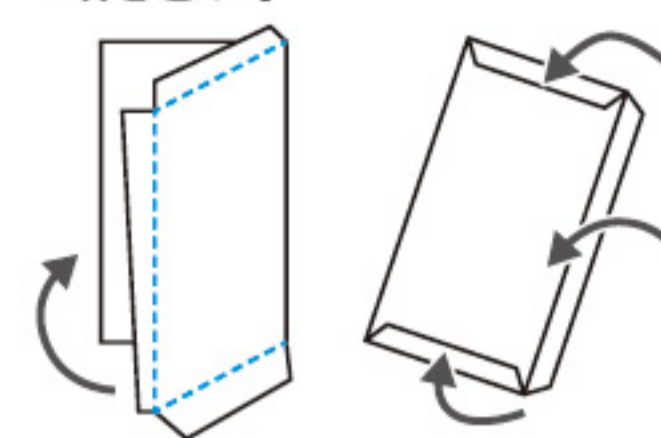
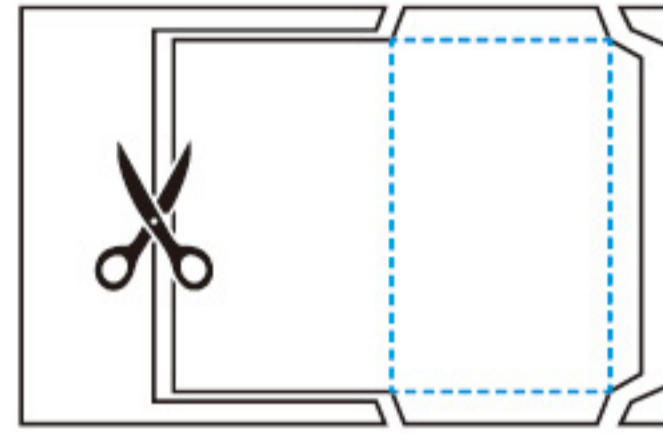

キリトリ線 ✂

## ご応募口数分のレシートを封入してください

ご応募レシートの合計枚数、ご購入ケース合計数、ご応募口数の記入をお願いいたします。ご応募はケース購入が対象となりますので、単品購入で合算されたレシートは無効となります。

	お客様記入欄	事務局記入欄
ご応募レシート合計枚数	枚	
ご購入ケース合計数	ケース	
ご応募口数 (5ケースで1口となります。)	□	

**レシート有効期間** 2026年6月1日(月)～  
2026年6月30日(火)

**応募締切** 2026年6月30日(火)  
※当日消印有効

キリトリ線 ✂

この部分を山折りにして透明なテープ等でしっかり貼り封筒にしてください。

山折り

100-8627

恐れ入りますが  
所定の郵便  
料金分の切手  
をお貼りください

日本郵便株式会社 銀座郵便局 私書箱127号  
PLANT×ダイドードリンコ 共同企画

「現金1,000円必ずもらえる  
キャッシュバックキャンペーン」係行

山折り

ご住所	〒□□□-□□□□		都道府県
フリガナ			年齢
お名前			性別
			<input type="checkbox"/> 男 <input type="checkbox"/> 女 <input type="checkbox"/> 回答しない
電話番号 (携帯可)	番号は左詰めで市外局番からご記入ください。(ーは記入しないでください。)		
	□	□	□
ご購入店舗名			

山折り

この部分を山折りにして透明なテープ等でしっかり貼り封筒にしてください。

この部分を山折りにして透明なテープ等でしっかり貼り封筒にしてください。